

MEMORIA DE ACTIVIDAD 2024



SiempreMadre
— ASOCIACIÓN —

Darío Aparicio, 23- 28023 Madris

info@siempremadre.org



ÍNDICE

1. Carta de la presidenta
2. Nuestra historia: misión y valores
3. Beneficiarios
4. Resultados logrados
5. Actividades de voluntariado
6. Campañas lanzadas en iHelp
7. Eventos realizados
8. Entidades colaboradoras
9. Testimonios de madres
10. Memoria económica
11. Colabora con nosotros

Carta de la presidenta

Queridos amigos, colaboradores y voluntarios:

Con enorme gratitud me dirijo a vosotros para compartir lo que ha supuesto este último año en la Asociación SiempreMadre. Nacimos en 2020, en plena pandemia, como una pequeña obra de amor a la maternidad, y hoy somos una gran familia que acompaña con cercanía a más de 70 madres y a sus hijos pequeños en situaciones de gran vulnerabilidad.

El 2024 ha sido un año de entrega y compromiso. Hemos podido garantizar mes a mes envíos de alimentos y productos infantiles de primera necesidad, acompañando de manera cercana a cada madre y asegurándonos de que sus hijos tengan lo básico para crecer con dignidad. Este apoyo material se ha complementado con la atención emocional, el acompañamiento personal y la búsqueda de empleo, pilares fundamentales de nuestra misión.

Un motivo de especial alegría ha sido la puesta en marcha de nuestro proyecto de apoyo escolar para los niños de la asociación, llevado a cabo con la colaboración de voluntarios de varios colegios de Madrid. Este programa ha sido todo un éxito: no solo ha contribuido a mejorar el rendimiento académico de los niños, sino que también les ha ofrecido motivación, cariño y confianza en sí mismos. Ha sido una experiencia enriquecedora tanto para los pequeños como para los jóvenes voluntarios, que han aprendido el valor de la solidaridad a través del servicio.

Me llena de esperanza ver cómo se ha consolidado nuestro equipo de voluntarios: estudiantes, profesionales, jubilados y hasta madres que en su día fueron atendidas por SiempreMadre y que hoy, con una nueva vida, deciden devolver lo recibido ayudando a otras mujeres. Ellos son la prueba viva de que la solidaridad transforma vidas.

No podemos ocultar que también afrontamos grandes retos. Nuestros recursos son limitados y la lista de espera de madres que necesitan ayuda es muy larga. Pero cada pequeño gesto de apoyo, cada donación y cada hora de voluntariado nos permite llegar un poco más lejos y ofrecer una red de apoyo a quienes más lo necesitan.

Miramos al futuro con ilusión y confianza. Queremos seguir creciendo, llegar a más madres y reforzar nuestro compromiso de defender la maternidad y la familia, siempre desde los valores cristianos que inspiran nuestra labor.

En nombre de la Asociación SiempreMadre, gracias de corazón a todos los que hacéis posible este proyecto: donantes, instituciones, voluntarios y, muy especialmente, a las madres que confían en nosotras. Por ellas, cualquier esfuerzo merece la pena.

Con todo mi agradecimiento,

Fuensanta Bueno Peiró

Nuestra historia: misión y valores

La Asociación SiempreMadre nace en el año 2020, en plena pandemia, como una obra de “amor hacia la maternidad”

La Asociación SiempreMadre nace en 2020 en un momento en el que muchas madres se encontraban en situaciones de extrema necesidad. Desde entonces, acompañamos a más de 70 madres embarazadas y con hijos pequeños en la Comunidad de Madrid, ofreciéndoles apoyo material, emocional y educativo.

Nuestro trabajo se centra en tres grandes áreas:

- **Cobertura de necesidades básicas:** entregamos mensualmente alimentos, leche de fórmula, pañales y productos de higiene infantil, además de ropa para toda la familia y enseres como cochecitos, cunas o cambiadores. En casos de extrema urgencia, también apoyamos con el pago de alquiler, transporte o medicamentos.
- **Inserción laboral:** ayudamos a las madres a buscar empleo, fomentando su independencia económica y la posibilidad de ofrecer a sus hijos un futuro más estable.
- **Acompañamiento y apoyo escolar:** mantenemos un contacto cercano y personal con las madres, evitando que se sientan solas en su camino. Además, en 2023 pusimos en marcha un proyecto de apoyo escolar para los niños de la asociación, en colaboración con voluntarios de varios colegios de Madrid, que ha sido un gran éxito tanto en lo académico como en lo humano.

Todo ello es posible gracias al compromiso de nuestros numerosos voluntarios, entre ellos estudiantes, profesionales, jubilados y también madres que en su día recibieron ayuda y que hoy colaboran como muestra de gratitud.

MISIÓN:

La misión de SiempreMadre es acompañar a madres en situación de vulnerabilidad, asegurando que puedan cubrir las necesidades más básicas de sus hijos y ofreciendo un itinerario de apoyo que combine ayuda material, formación y acompañamiento humano.

Queremos que cada madre descubra que no está sola, que puede salir adelante con dignidad y que tiene la capacidad de construir una vida independiente para ella y sus hijos.

NUESTROS VALORES:

- **Defensa de la maternidad y la familia:** creemos firmemente que toda vida merece ser acogida y que la maternidad es un valor esencial que debe ser protegido y acompañado.

- **Cercanía y acompañamiento personal:** tratamos a cada madre y a cada niño con el respeto y la atención que merecen, acompañándolos de manera individualizada.
- **Solidaridad y gratuidad:** todos los miembros de la asociación son voluntarios; no existen sueldos ni gastos fijos, lo que garantiza que cada recurso se destine directamente a las familias.
- **Esperanza y superación:** creemos en la capacidad de cada mujer para superar las dificultades y reconstruir su vida con independencia.
- **Formación en valores cristianos:** que inspiran nuestro trabajo y dan sentido a nuestra misión de servicio y apoyo a las familias.



**MATERNIDAD
Y FAMILIA**



**CERCANÍA Y
ACOMPANAMIENTO**



VALORES CRISTIANOS

Beneficiarios: madres e hijos



Durante el año 2024, la Asociación SiempreMadre ha acompañado de manera directa a más de 70 madres en situación de vulnerabilidad y a sus hijos pequeños, la mayoría de ellos menores de tres años. Se trata de mujeres embarazadas o con varios hijos a cargo, que atraviesan graves dificultades económicas y sociales y que, sin nuestro apoyo, no podrían cubrir las necesidades más básicas de sus familias.

Las madres que atendemos presentan perfiles diversos, pero comparten una realidad común: desempleo, precariedad laboral, ausencia de redes familiares de apoyo, dificultades para afrontar gastos básicos y, en muchos casos, situaciones de soledad o de exclusión social.

Algunas de ellas son madres extranjeras que se encuentran con barreras adicionales como la falta de documentación o el desconocimiento de los recursos disponibles.

Los hijos de estas madres son nuestros principales beneficiarios. Niños en la primera infancia que reciben, gracias a la Asociación, alimentos adecuados a su edad, leche de fórmula, potitos, pañales, ropa y productos de higiene. En muchos casos, este apoyo ha supuesto la diferencia entre la carencia y la posibilidad de crecer en condiciones dignas. Además, gracias a nuestro proyecto de apoyo escolar, también hemos podido acompañar a niños en edad escolar, ofreciéndoles refuerzo académico y motivación personal gracias a voluntarios de distintos colegios de Madrid.

El acompañamiento que ofrecemos no se limita a lo material. Con cada familia mantenemos un contacto cercano y constante, velando por su bienestar económico, social y emocional. En muchos casos, la ayuda de SiempreMadre supone también un alivio psicológico: las madres saben que no están solas, que tienen a alguien a su lado que escucha, comprende y les tiende la mano.

Cada vez son más las madres que acuden a SiempreMadre solicitando ayuda. La difícil situación económica, la precariedad laboral y la falta de redes de apoyo hacen que muchas mujeres embarazadas o con hijos pequeños recurran a nosotras como último recurso para poder salir adelante. Aunque atendemos actualmente a más de 70 madres, la lista de espera sigue creciendo, lo que refleja la gran necesidad existente y la importancia de seguir ampliando nuestros recursos para dar respuesta a todas las familias que llaman a nuestra puerta.

Actividades de voluntariado

El voluntariado es uno de los pilares fundamentales de la labor que desarrolla SiempreMadre. A lo largo de 2024 hemos contado con la colaboración de numerosos voluntarios que han dedicado su tiempo, esfuerzo y cariño para apoyar a las madres y a los niños de la Asociación.

Voluntariado escolar



Este año hemos puesto en marcha con gran éxito un programa de voluntariado con jóvenes de distintos colegios de Madrid, quienes se han volcado en ayudar a los niños de la Asociación en edad escolar.

A través de clases de refuerzo, apoyo en los deberes y acompañamiento educativo, los voluntarios han conseguido que muchos de estos niños superen las asignaturas pendientes y logren aprobar todo el curso. La implicación de los jóvenes ha supuesto un ejemplo de solidaridad y compromiso, demostrando que con dedicación y cercanía es posible transformar realidades.

Voluntariado de ropero

Otra de las iniciativas que ha funcionado de manera continuada durante el año ha sido el voluntariado de ropero.

Gracias a las donaciones recibidas de ropa infantil y enseres para bebés, un grupo de voluntarios ha trabajado clasificando, organizando y distribuyendo este material entre las madres beneficiarias de la Asociación. Esta labor ha permitido que muchas familias dispongan de prendas y artículos esenciales para el cuidado de sus hijos, garantizando un apoyo básico y muy valorado por todas ellas.



Voluntariado en Navidad

En diciembre de 2024 celebramos una jornada muy especial en la Iglesia de San Luis de los Franceses de Madrid, donde un grupo de voluntarios preparó y entregó cestas de Navidad con alimentos de primera necesidad para todas las madres. El encuentro fue una auténtica fiesta: los niños disfrutaron de la actuación de un mago, recibieron regalos navideños y compartieron un ambiente de alegría y esperanza junto a sus familias. Este voluntariado marcó un momento de unión y celebración, reforzando la cercanía y el espíritu solidario de SiempreMadre.



Campañas lanzadas en iHelp

Para SiempreMadre, contar con aliados estratégicos es clave para ampliar nuestro impacto. iHelp, una plataforma de crowdfunding solidario, cumple con todos los requisitos que buscamos para gestionar nuestras campañas de recaudación de forma eficiente, transparente y accesible. A continuación, resumimos algunas de las razones por las que elegimos iHelp:

- **100% solidaria y transparente:** iHelp garantiza que el **100 % de los fondos recaudados** se destinan directamente al proyecto o causa seleccionada, sin comisiones intermediarias. Esto asegura que cada donación tenga un efecto real desde el primer euro. [iHelp](#)
- **Difusión y alcance ampliado:** iHelp permite crear “retos solidarios” atractivos y compartirlos fácilmente en redes sociales, correo electrónico y otros canales. Esto nos ayuda a llegar a personas, empresas o colegios que de otro modo no habríamos alcanzado.
- **Accesibilidad y usabilidad:** Tanto donantes como voluntarios o grupos pueden crear causas o retos de forma sencilla, lo que favorece la participación ciudadana. iHelp se ha pensado para que cualquier persona pueda apoyar causas de ONG's como la nuestra.
- **Visibilidad y transparencia del proceso:** La plataforma ofrece un seguimiento claro de la recaudación, mostrando cuánto se ha conseguido, cuánto falta para alcanzar el objetivo y permitiendo ver el progreso en tiempo real. Esto refuerza la confianza y motiva a compartir. [iHelp](#)
- **Red de solidaridad colaborativa:** iHelp conecta ONGs con personas y colectivos que desean contribuir. Esto nos permite amplificar nuestro mensaje y movilizar recursos de manera creativa y colectiva.

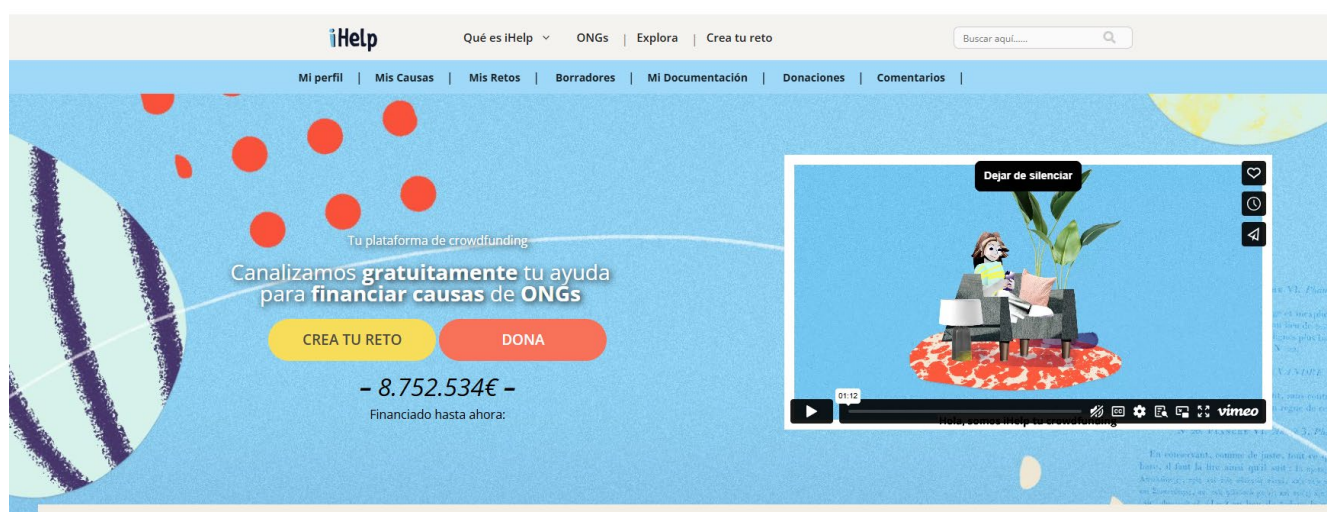

En definitiva, iHelp se ha convertido en un canal fundamental dentro de nuestra estrategia de financiación, ayudándonos a transformar solidaridad en proyectos concretos y sostenibles.

Causas y Retos 2024

Retos y causas en iHelp



¿Qué es un reto?

Acciones personales o colectivas para ayudar a captar fondos para causas de ONGs: transformar un esfuerzo personal en solidaridad (deporte, colegios, empresas...). Lo recaudado será transferido a la ONG elegida

[Ver todos los retos](#)



¿Qué es una causa?

Proyectos concretos que las ONGs llevan a cabo para ayudar a los demás. Todas las de iHelp han sido validadas y, al transferir los fondos, hacemos seguimiento y os informaremos de los resultados.

[Ver todas las causas](#)

En 2024, SiempreMadre ha continuado utilizando la plataforma iHelp para lanzar campañas de recaudación de fondos que nos han permitido atender de manera directa a madres y familias en situación de vulnerabilidad. Estas iniciativas, denominadas **“causas”** y **“retos”**, han sido una herramienta fundamental para dar a conocer nuestras necesidades más urgentes y movilizar la solidaridad de particulares, empresas y colectivos.



ASOCIACIÓN SIEMPREMADRE AYUDANDO A FAMILIAS

#Infancia, #Pobreza, #Educación, #Discapacidad y Exclusión, #Emergencia
Causa creada por: [Asociación SiempreMadre](#)
Localización: Madrid (España)

[EDITA TU CAUSA](#)

Suministramos ropa, alimentos y productos infantiles de primera necesidad a más de 70 madres sin recursos en situación de vulnerabilidad o exclusión social

La principal causa impulsada este año ha sido **“Ayudando a familias vulnerables a salir adelante”**, centrada en ofrecer apoyo económico, material y emocional a madres con hijos pequeños que atraviesan dificultades. Esta campaña ha tenido como objetivo garantizar la cobertura de necesidades básicas como alimentación, vivienda, material escolar y acompañamiento en procesos de integración social. Gracias a la generosidad de nuestros donantes hemos podido mantener la continuidad de nuestros programas y reforzar la ayuda directa a más de 70 madres en Madrid.

Retos

Además de las campañas generales, en 2024 desarrollamos **retos específicos** a través de iHelp.

Entre ellos destacamos el reto solidario “**Muchos pocos suman mucho – Hambre en Vacaciones 2024**”, ejecutado durante el verano, que buscó paliar las necesidades alimentarias en los hogares más vulnerables durante los meses de verano. Finalizó con éxito a finales de octubre, reforzando nuestra misión en momentos críticos.

La campaña “**Familia Numerosa**”, celebrada en mayo, estuvo dirigida a familias con varios hijos, una población especialmente sensible en tiempos de crisis económica.



FAMILIA NUMEROSA

#Otros

Por: Santiuka

Causa que apoya: [Asociación SiempreMadre ayudando a familias](#)

ONG beneficiaria: [Asociación SiempreMadre](#)

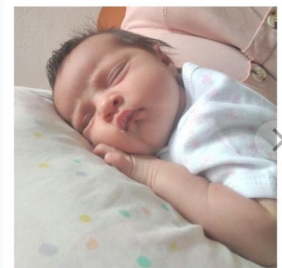

MUCHOS POCOS SUMAN MUCHO

#Otros

Por: Santiuka

Causa que apoya: [Asociación SiempreMadre ayudando a familias](#)

ONG beneficiaria: [Asociación SiempreMadre](#)

Balance del año

Los retos y causas lanzados en 2024 reflejan no solo una capacidad de convocatoria importante, sino también una estrategia diversificada en cuanto a enfoque, formato y momentos del año. Desde eventos presenciales como torneos o mercadillos benéficos hasta campañas simbólicas (fila cero) o de sensibilidad estacional (vacaciones, Navidad), SiempreMadre consolidó su capacidad de movilización, superó objetivos financieros y reforzó su presencia en la comunidad a través de iHelp.

Eventos realizados

Concierto Benéfico en Madrid

En el mes de abril celebramos un Concierto Benéfico en la sala Moby Dick de Madrid, con la participación de la banda The Loitte Band y el grupo telonero Falsantes. Fue una noche de música, diversión y solidaridad que contó con una gran asistencia de jóvenes y familias. Gracias a la venta de entradas pudimos recaudar fondos para continuar con nuestros programas de ayuda



I Torneo de Canasta en Madrid



En mayo tuvo lugar el I Torneo de Canasta a beneficio de SiempreMadre, celebrado en el Club de Bridge Príncipe de Vergara.

Participaron numerosas parejas, que además de competir disfrutaron de una merienda solidaria y de una rifa benéfica. La recaudación obtenida se destinó íntegramente a cubrir las necesidades básicas de las madres y sus hijos.

I Fiesta Benéfica en El Puerto de Santa María

El 13 de agosto organizamos la I Fiesta Benéfica SiempreMadre en El Puerto de Santa María (Cádiz). El evento, que contó con música de DJ Puebla, cóctel, rifa benéfica y la colaboración del Grupo Grosso, fue un éxito de asistencia y permitió acercar la misión de la Asociación a nuevas personas en Andalucía.



III Copea Solidaria en Navazarza

En octubre celebramos la III Copea Solidaria SiempreMadre en la finca Navazarza de Galapagar. Más de 200 asistentes disfrutaron de una jornada festiva con copea, comida, música y actividades familiares. Esta iniciativa se ha consolidado como uno de los eventos más esperados del año, combinando tradición y solidaridad.



Mercadillos

A lo largo del año también organizamos dos mercadillos solidarios en el Hotel Aravaca Village (Madrid): el **Spring Market** en mayo y el **Christmas Market** en noviembre. Ambos eventos reunieron a numerosos expositores de moda, complementos, joyería, decoración y productos gourmet. Gracias a la participación de voluntarios y colaboradores, los mercados se convirtieron en un espacio de solidaridad y convivencia que atrajo a centenares de visitantes.



Testimonios de madres

Lydia, 27 años

"Llegué a SiempreMadre en un momento en el que me sentía completamente perdida. No tenía trabajo ni apoyo familiar. Aquí encontré un lugar donde me escucharon y me tendieron la mano. Gracias a la ayuda recibida he podido darle a mi hijo una vida más estable. Hoy me siento más fuerte y con esperanza."

Gabriela, 22 años

"Durante mi embarazo me sentí muy sola, sin saber a quién acudir. En SiempreMadre encontré no solo apoyo material, sino también personas que me acompañaron con cariño y respeto. Gracias a ellos he aprendido a confiar en mí misma y a disfrutar de mi maternidad."

María Isabel, 30 años

"La Asociación SiempreMadre ha sido como una familia para mí. Me ayudaron en los momentos más duros, cuando no sabía cómo salir adelante. No solo me dieron alimentos o ropa, también me devolvieron la confianza en que mi hija y yo teníamos un futuro por construir."

Joselyn, 25 años

"Cuando llegué estaba asustada y pensaba que no podría con todo. Aquí recibí apoyo para continuar mis estudios y también ayuda para criar a mi bebé. Hoy me siento agradecida porque sé que no estoy sola, que SiempreMadre camina conmigo."

Margarita, 34 años

"Soy madre de cuatro hijos y estaba desesperada porque no sabía cómo íbamos a seguir adelante. En SiempreMadre encontré personas que me ayudaron a organizarme y, sobre todo, me acompañaron en el proceso de conseguir una casa donde vivir con mis niños. Hoy podemos dormir tranquilos bajo un mismo techo, y eso no tiene precio."

Clarissa, 29 años

"Con tres hijos pequeños a mi cargo sentía que no podía más. La Asociación SiempreMadre me apoyó no solo con alimentos y ropa, sino también con la gestión para encontrar un hogar. Gracias a SiempreMadre hoy mis hijos tienen un lugar seguro al que llamar casa."

Memoria económica

BALANCE DE SITUACIÓN 2023-2024

ACTIVO	2024	2023
A/ ACTIVO NO CORRIENTE	1.900,00 €	0,00 €
Inversiones financieras a largo plazo	1.900,00 €	0,00 €
B/ ACTIVO CORRIENTE	33.042,85 €	13.533,00 €
Efectivo y otros activos líquidos equivalentes	33.042,85 €	13.533,00 €
TOTAL ACTIVO (A+B)	34.942,85 €	13.533,00 €

PATRIMONIO NETO Y PASIVO	2024	2023
A/ PATRIMONIO NETO	27.755,38 €	13.533,00 €
A-1) Fondos propios	27.755,38 €	13.533,00 €
II. Reservas	13.533,00 €	13.435,14 €
IV. Excedente del ejercicio	14.222,38 €	97,86 €
C/ PASIVO CORRIENTE	7.187,47 €	0,00 €
V. Acreedores comerciales y otras ctas. a pagar	7.187,47 €	0,00 €
TOTAL PATRIMONIO NETO Y PASIVO (A+C)	34.942,85 €	13.533,00 €

CUENTA DE PÉRDIDAS Y GANANCIAS 2023-2024

Concepto	2024	2023
Ingresos de la actividad propia	116.520,53 €	0,00 €
Donaciones y legados	14.655,59 €	49.554,78 €
Fundación Help	54.125,60 €	0,00 €
Plataforma Paycomet	29.109,34 €	0,00 €
Fundación Nuestra Señora	5.000,00 €	2.500,00 €
Alquileres solidarios	12.630,00 €	0,00 €
Otras colaboraciones	1.000,00 €	0,00 €
Gastos de la actividad	102.298,15 €	51.956,92 €
Ayudas a madres	49.336,26 €	49.054,42 €
Materiales para ayudas	11.516,06 €	277,44 €
Catering y eventos solidarios	14.272,50 €	302,50 €
Arrendamientos y cánones	17.479,31 €	0,00 €
Otros servicios y suministros	9.694,02 €	1.321,84 €
EXCEDENTE DEL EJERCICIO	14.222,38 €	97,86 €

Origen de los Ingresos 2024

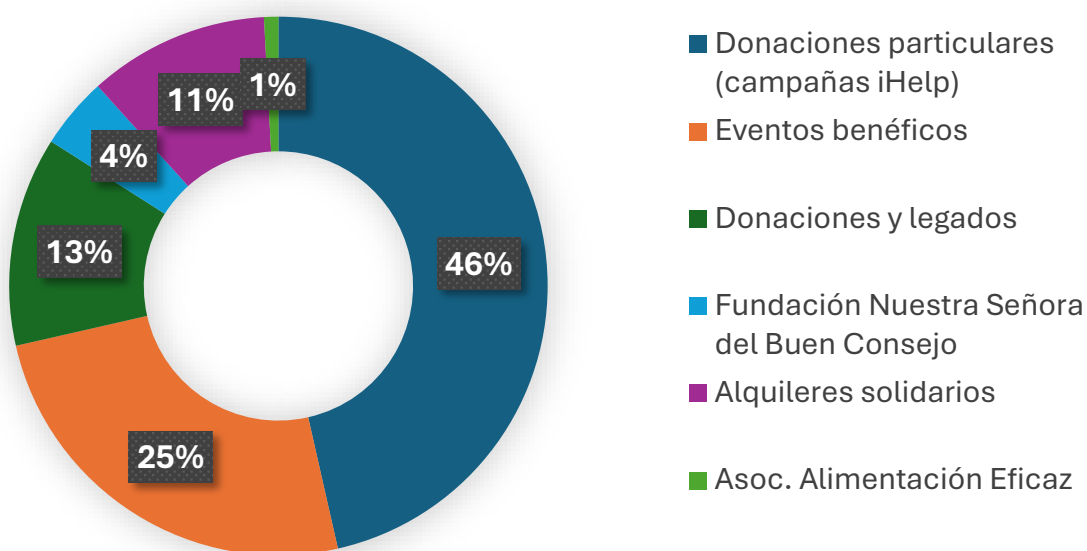

En 2024 la Asociación SiempreMadre recibió un total de **116.520,53 € en ingresos**. La mayor parte procedió de donaciones y colaboraciones privadas, entre las que destacan la Fundación iHelp (54.125,60 €) y la plataforma Paycomet (29.109,34 €).

Además, se sumaron aportaciones por donaciones directas y legados (14.655,59 €), alquileres solidarios (12.630,00 €), la Fundación Nuestra Señora (5.000,00 €) y la colaboración de la Asociación Alimentación Eficaz (1.000,00 €).

Resultado del ejercicio: la gestión responsable permitió cerrar 2024 con un **excedente positivo de 14.222,38 €**, una cifra significativamente superior a la del ejercicio 2023 (97,86 €). Este resultado refuerza el **patrimonio neto de la Asociación** y garantiza la **sostenibilidad de los proyectos** en los próximos años, asegurando que más madres y familias puedan seguir recibiendo apoyo.

Colabora con nosotros



Siempre
a tu lado

HAZTE VOLUNTARIO

- Acompañamiento afectivo
- Busqueda de hogar
- Suministro de enseres y productos de primera necesidad
- Busqueda de empleo
- Asesoramiento médico, psicológico y jurídico

HAZTE SOCIO

"Juntos hemos conseguido mejorar las condiciones y oportunidades de muchas madres con el objetivo de estabilizar su situación socioeconómica y propiciar su autonomía"

DEDUCCIONES FISCALES POR DONATIVO

Fundaciones y asociaciones sujetas a la ley 49/2002

Personas físicas (IRPF)		Personas jurídicas (IS)	
Deducción en cuota íntegra Límite 10% base liquidable		Deducción en cuota íntegra Límite 10% base imponible	
Hasta 150€ de donación	Resto de donaciones a partir de 150€	35%	40%
De los primeros 150€ que dones, te deduces 120€	A partir de los siguientes 150€ Cuando en el ejercicio y en los dos anteriores se haya donado un importe igual o superior a la misma cantidad	Cuando en el ejercicio y en los dos anteriores se haya donado un importe igual o superior a la misma cantidad	Cuando en el ejercicio y en los dos anteriores se haya donado un importe igual o superior a la misma cantidad

Consultar deducciones adicionales en determinadas comunidades autónomas.

Si excede el límite: se puede aplicar en los 10 ejercicios inmediatos y sucesivos.



SiempreMadre

ASOCIACIÓN

Darío Aparicio, 23- 28023 Madris

info@siempremadre.org

